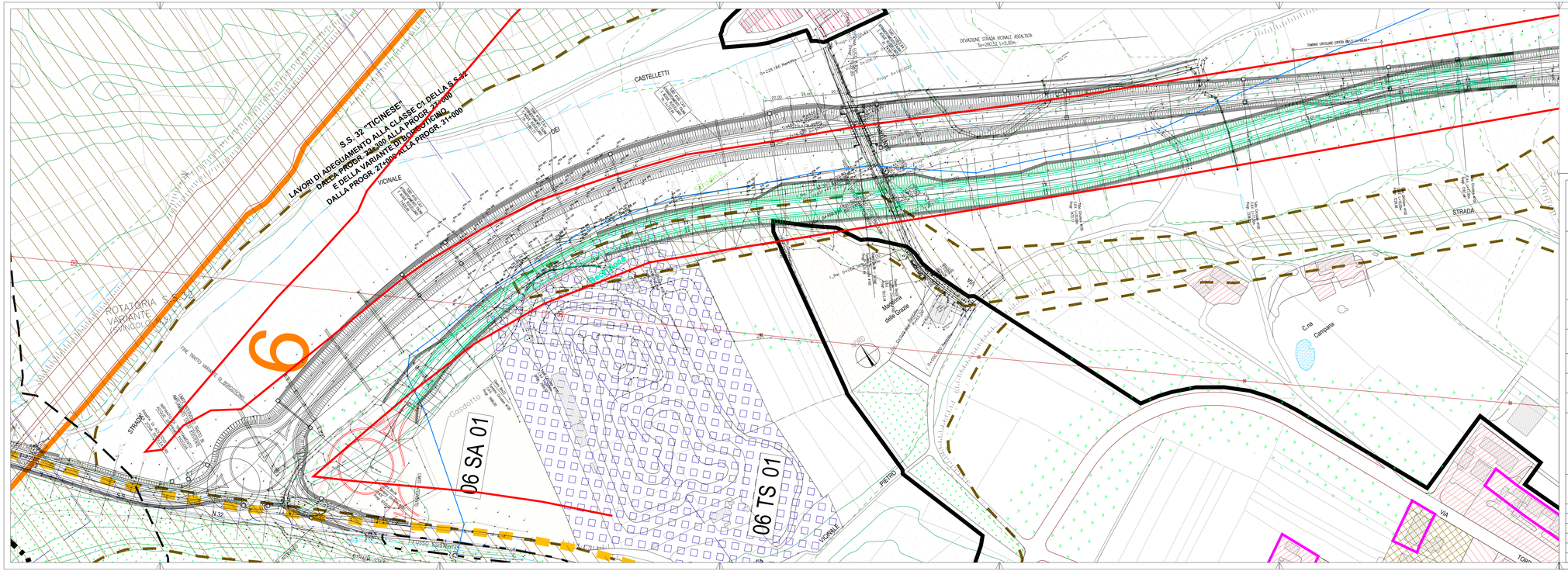

Anas SpA Societa' con Socio Unico
Cap. Soc. € 2.269.892.000,00 - Iscr. R.E.A. 1024951 - P.IVA 02133681003 - C.F. 80208450587
Sede Legale: Via Monzambano,. 10 - 00185 Roma - Tel. 06 44461 - Fax 06 4456224
Sede Compartimentale: Corso G. Matteotti, 8 - 10121 Torino - Tel. 011 5739111 - Fax 011 5162982

Compartimento della Viabilita' per il Piemonte

S.S. 32 "TICINESE"

LAVORI DI ADEGUAMENTO ALLA CLASSE C1 DELLA S.S. 32
DALLA PROG. 23+300 ALLA PROG. 27+000 E DELLA VARIANTE DI
BORGOTICINO DALLA PROG. 27+000 ALLA PROG 31+000

IPOTESI DI PERIZIA DI VARIANTE TECNICA TRATTO IN TORBA DALLA
PROGRESSIVA DI LOTTO 7300,00 ALLA PROGRESSIVA 8.166,31

IL DIRETTORE DEI LAVORI *Ing. Giuseppe LA ROSA*	IL DIRETTORE OPERATIVO *Geom. Francesco SCHIRINZI*
IL RESPONSABILE DEL PROCEDIMENTO *Ing. Marco MANCINA*	
	PROTOCOLLO / DATA

TITOLO ELABORATO

Raffronto planimetrico tra variante S.S. 32 e P.R.G. comune di Borgo Ticino

CODICE PROGETTO	NOME FILE	REVISIONE	SCALA	PROGR.
PROGETTO / LIV. PROG. / N. PROG.	CODICE ELAB.			

REV.	DESCRIZIONE	DATA	REDATTO	VERIFICATO	APPROVATO